Уголовное дело в отношении женщины, обвиняемой в убийстве, направлено в суд

Следственным отделом по городу Кандалакша Следственного управления Следственного комитета Российской Федерации по Мурманской области завершено расследование уголовного дела в отношении 35-летней жительницы поселка городского типа Умба Терского района, обвиняемой в совершении преступления, предусмотренного ч.1 ст.105 УК РФ (убийство).

Следствием установлено, что вечером 27 декабря 2019 года между женщиной, 1984 года рождения, и мужчиной, 1987 года рождения, находившимися в состоянии алкогольного опьянения, в одной из квартир жилого дома в Умбе, произошел конфликт, в ходе которого обвиняемая нанесла потерпевшему пять ударов ножом в шею. Последний успел выбежать на улицу, где скончался от кровопотери. Его тело обнаружил случайный прохожий, который сообщил о произошедшем в правоохранительные органы.

© 2024 Следственное управление Следственного комитета Российской Федерации по Мурманской области

По ходатайству следователя обвиняемой судом была избрана мера пресечения в виде заключения под стражу. Под весом собранных доказательств она вину в совершенном деянии признала полностью.

В настоящее время уголовное дело с утвержденным прокурором обвинительным заключением направлено в суд. Санкция данной статьи предусматривает максимальное наказание в виде лишения свободы сроком до пятнадцати лет.

Изображения

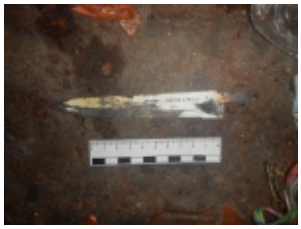

23 Марта 2020

Адрес страницы: https://murmansk.sledcom.ru/news/item/1451052

© 2024 Следственное управление Следственного комитета Российской Федерации по Мурманской области