ВНИМАНИЕ! Следственные органы СК РФ по Ростовской области обращаются за содействием в розыске без вести пропавшего Бабаева Анатолия Анатольевича

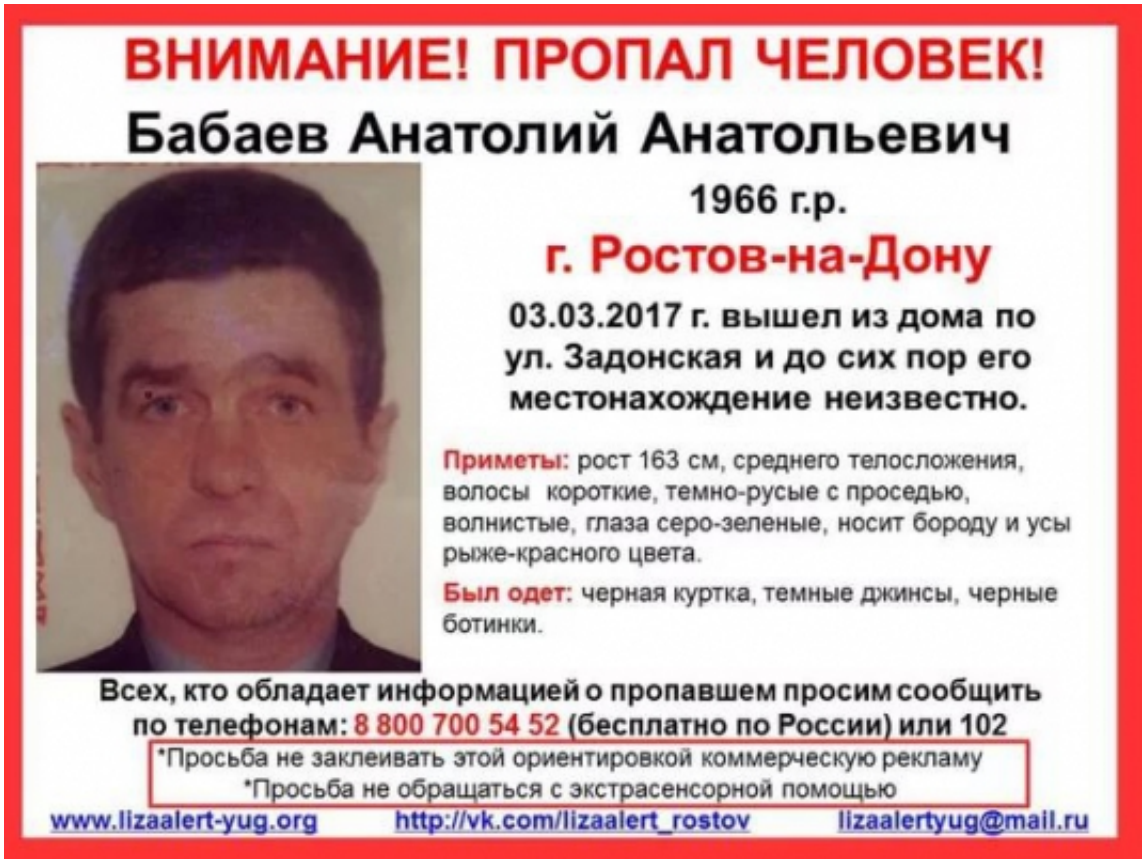

Требуется помощь в розыске!

В производстве Советского межрайонного следственного отдела следственного управления Следственного комитета Российской Федерации по Ростовской области находится материал процессуальной проверки, по факту безвестного исчезновения Бабаева Анатолия Анатольевича, 09.08.1966 года рождения.

В ходе проверки установлено, что Бабаев Анатолий Анатольевич, 03.03.2017 ушел из дома по адресу: г. Ростов-на-Дону, ул. Задонская, д. 11, в неизвестном направлении.

© 2024 Следственное управление Следственного комитета Российской Федерации по Мурманской области

Приметы: славянская внешность, на вид 55-60 лет, среднего телосложения, рост 160-174 см, волосы черного цвета, седые, причесаны на бок, борода и усы красно-рыжего цвета.

Особые приметы: борода и усы красно-рыжего цвета.

Был одет: в штаны классического типа черного цвета, куртку из тряпичного материала черного цвета, ботинки черного цвета.

В случае, если вам что-либо известно о местонахождении Бабаева Анатолия Анатольевича просим Вас сообщить по телефонам (конфиденциальность гарантируется):

СУ СК России по Мурманской области: телефон доверия: 8-921-040-07-04 (круглосуточно), 8(8152) 403-938, 8(8152) 403-957, или 02.

Советский межрайонный следственный отдел СУ СК РФ по Ростовской области: 8-863-210-30-27.

Изображения

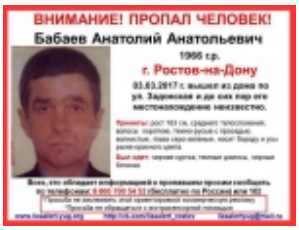

10 Июня 2018

Адрес страницы: https://murmansk.sledcom.ru/news/item/1234447

© 2024 Следственное управление Следственного комитета Российской Федерации по Мурманской области